

Área de influencia escolar
Málaga

Málaga_S_23
29067_S_23 (Secundaria)

(1) 29004857 - C.D.P. Los Olivos
(2) 29016264 - I.E.S.
(3) 29700242 - I.E.S. Núm. 1. Universidad Laboral

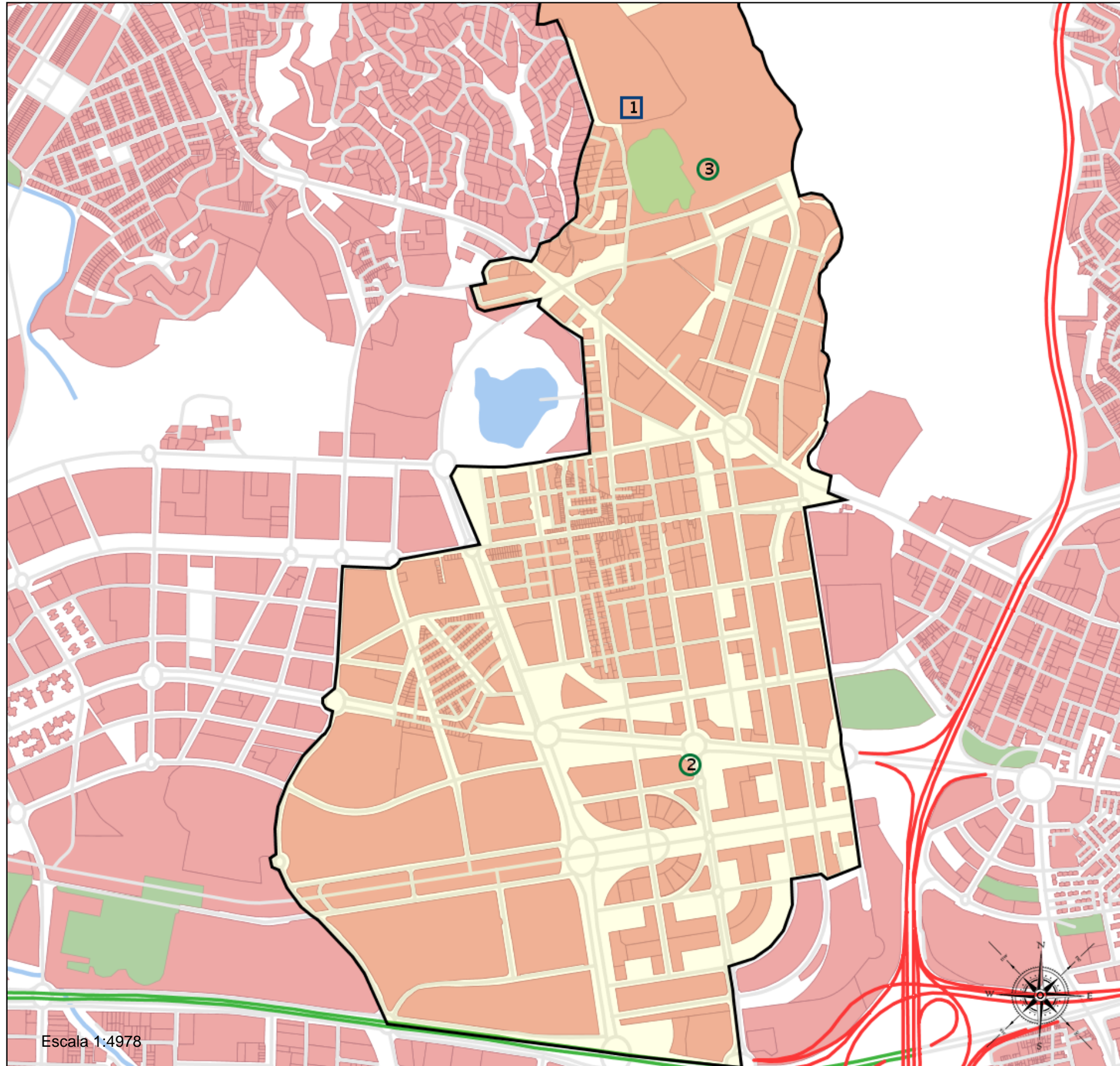
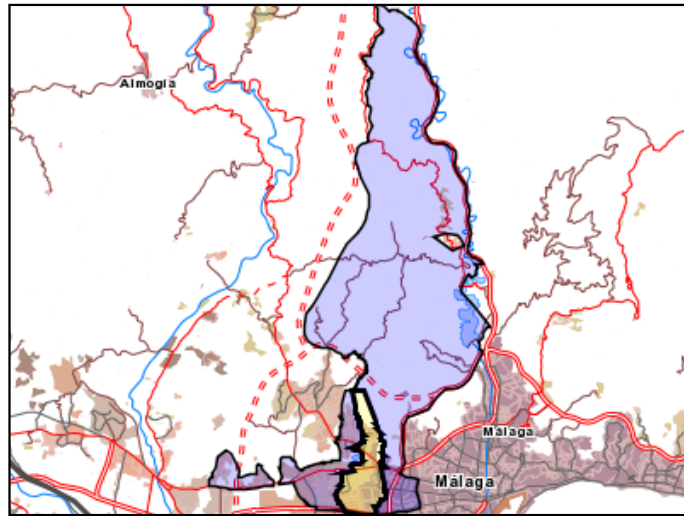

Escala 1:4978

SALIDA	29016264 -
	2022/29016264/M000000000017
	Fecha: 25/02/2022

Área de influencia escolar
Málaga

Málaga_S_23
29067_S_23 (Secundaria)

(1) 29004857 - C.D.P. Los Olivos
(2) 29016264 - I.E.S.
(3) 29700242 - I.E.S. Núm. 1. Universidad Laboral

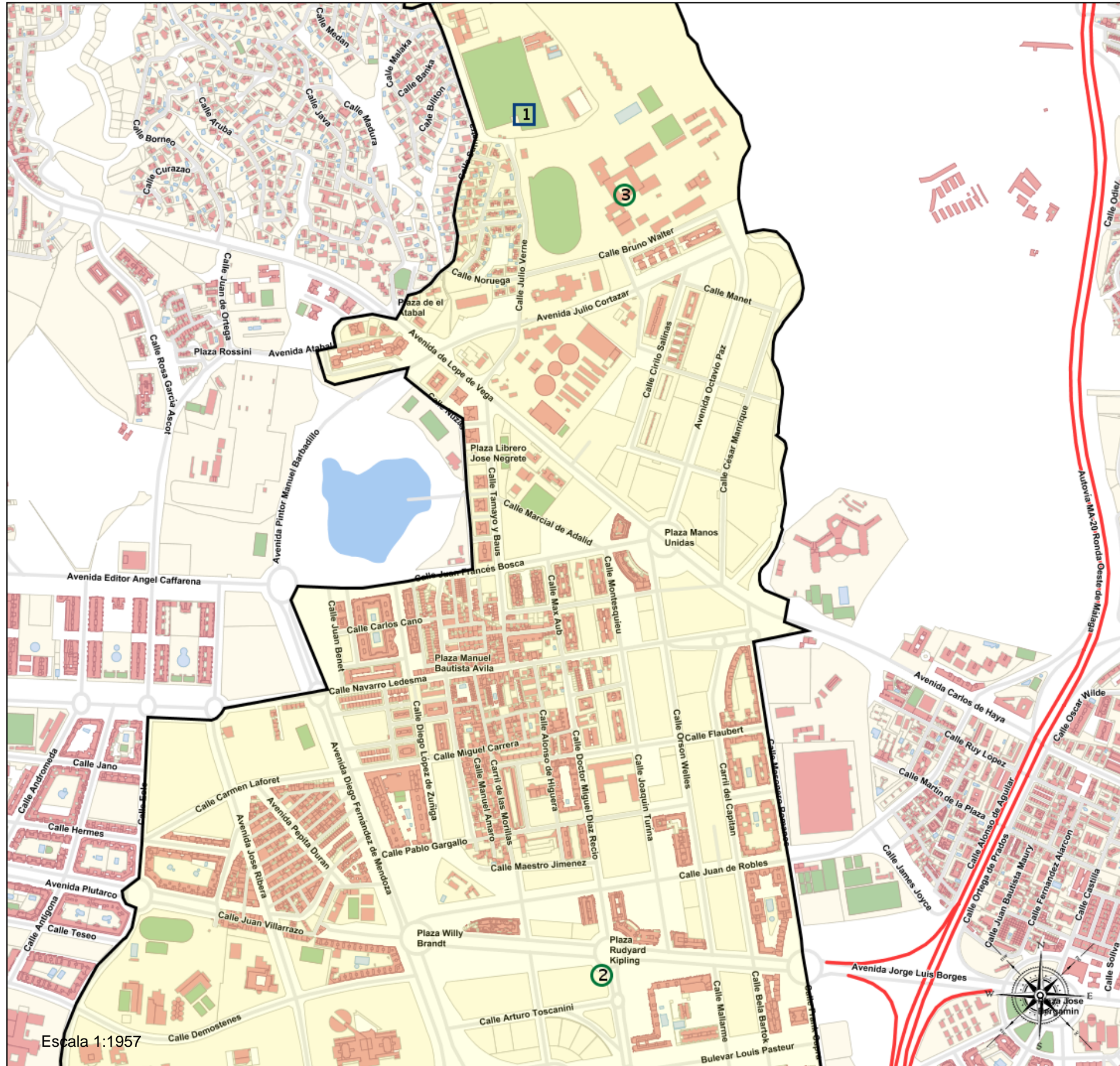
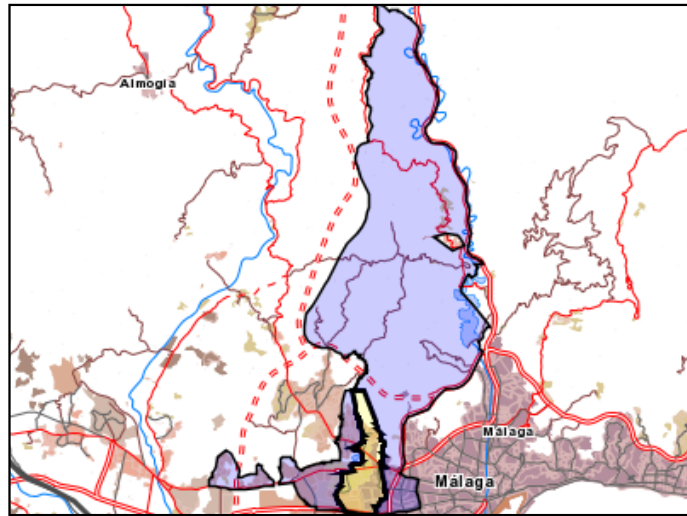

Escala 1:1957



Leyenda

	Centros públicos
	Centros concertados

VERIFICACIÓN	kfEPj38Xezz77NrgxAjGyjJLYdAU3n8j	https://www.juntadeandalucia.es/educacion/verificafirma/	PÁGINA 2/2
DÍAZ MARTÍN, FRANCISCO JAVIER	Coord. 3A, 4G N°.Ref: 0009991		25/02/2022 14:04:37
WUCHERPFENNIG GAMINDE, ALVARO			25/02/2022 14:05:44